

af

Alliance Française

Normandie

Rouen - Le Havre - Cherbourg

Apprendre le français, vivre la Normandie !

ÉCOLE INTERNATIONALE DE LANGUE
ET DE CULTURE FRANÇAISES

2023

[fla]
QUALITÉ
FRANÇAISE
L'AVANTAGE DE LA FRANCE

Qualiopi
processus certifié
RÉPUBLIQUE FRANÇAISE

La certification qualité a été délivrée
au titre de la catégorie d'action suivante :
ACTIONS DE FORMATION

NORMANDIE



L'ALLIANCE FRANÇAISE DE NORMANDIE



Rejoignez la plus grande communauté d'étudiants de français dans le monde !

400 000
étudiants

L'Alliance Française de Normandie est un établissement d'enseignement supérieur à but non-lucratif, dont la mission principale est de promouvoir la langue française et les cultures francophones. Installée à Rouen, au Havre et à Cherbourg, elle fait partie du premier réseau culturel mondial, avec 832 Alliances Françaises réparties dans 131 pays sur les 5 continents.



1 L'EXCELLENCE
Formateurs hautement qualifiés et expérimentés. École labellisée «qualité FLE».

5 RENCONTRES ET DÉCOUVERTES

Faites-vous des amis des 4 coins du monde et découvrez avec nous l'incroyable patrimoine de la Normandie !

2 VIVRE UNE EXPÉRIENCE

L'AF offre un accès unique à la langue et à la culture françaises au cœur de la Normandie.

5

**bonnes raisons
d'apprendre le français**
À L'ALLIANCE FRANÇAISE DE NORMANDIE



4 RECONNAISSANCE INTERNATIONALE

L'AF est accréditée pour délivrer des diplômes officiels émis par le Ministère français de l'Éducation nationale et de la Jeunesse, et reconnus au niveau international.

3 INNOVATION PÉDAGOGIQUE

L'AF utilise les dernières méthodes d'apprentissage actionnel et aussi la comodalité.



BIENVENUE !

Nos valeurs

Respect de la diversité des cultures

Recherche de l'excellence

Modernité et innovation

Passion et échanges

Convivialité



Une école au cœur de la Normandie

APPRENDRE LE FRANÇAIS, VIVRE LA NORMANDIE

ROUEN | LE HAVRE | CHERBOURG

Restez en contact avec vos enseignants et enrichissez votre cours de français avec l'application **Mon Alliance**

- Réseau social (chat, vidéos, bibliothèque numérique)
- Connectivité 7j/7j - 24h/24h
- Exercices auto-correctifs en ligne : suivez vos progrès
- Présentiel ou distanciel (comodalité)
- Possibilité de suivre les cours 100% en ligne

COURS DE FRANÇAIS

Nos formules

COURS COLLECTIFS / offre disponible toute l'année

Notre offre de cours a été conçue pour répondre à l'ensemble de vos besoins. Tout au long de l'année, nous vous proposons des cours de français général intensif, semi-intensif et extensif. Tous nos cours collectifs peuvent être suivis en ligne depuis chez vous et vous donnent accès à la plateforme **Mon Alliance**.

COURS INTENSIF | 20h / semaine

Atteignez rapidement vos objectifs en français, grâce à des activités motivantes, ludiques et communicatives. Vous étudierez la grammaire, le vocabulaire et tous les outils nécessaires pour vous permettre de vous exprimer en toutes circonstances. Nos groupes à effectifs réduits, nos activités variées et axées sur l'interculturalité sont les atouts de cette formule d'apprentissage.



Nouveau !

COURS INTENSIF ÉCORESPONSABLE

Atteignez vos objectifs en français tout en respectant la planète ! Une offre de cours bas carbone qui vous permet de réduire l'impact de votre voyage en France en allongeant la durée de votre cours. Une session complète de 80h pendant 4 semaines.

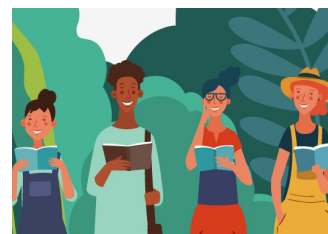

COURS SEMI-INTENSIF | 9h / semaine

Vous voulez apprendre le français à votre rythme tout en développant rapidement vos compétences communicatives ? En 3 après-midi par semaine vous apprendrez le français sans perturber votre vie familiale ou professionnelle !



COURS EXTENSIF | 4h / semaine

Vous n'êtes pas disponible en journée mais vous ne résistez pas à l'envie d'apprendre le français ? N'hésitez plus ! Deux fois 2 heures par semaine, ou 4 heures le samedi matin, nous vous proposons d'améliorer vos compétences linguistiques et communicatives en français, dans un cadre privilégié.



COURS COLLECTIFS (offre disponible toute l'année)

FORMULE «FRANÇAIS ET CULTURE» | 20h de cours + 2 ateliers de cuisine, peinture, musique ou littérature / semaine



Vous souhaitez suivre des cours de français et découvrir les secrets de la cuisine française ou vous initier à la peinture ? Exprimez votre créativité avec ce cours idéal pour joindre l'utile à l'agréable. Pour la langue française comme pour les ateliers culturels, on apprend toujours mieux en pratiquant !

FORMULE AU PAIR | 8 ou 12h / semaine



Profitez de votre séjour au pair pour apprendre le français en groupe dans nos cours généraux du matin ! Progressez rapidement grâce à un programme complet et une méthode communicative et actionnelle.

Avec les réseaux sociaux, restez en contact avec vos camarades de classe et votre professeur pour ne rien perdre de la vie à l'école.

COURS PARTICULIER | à la carte

EN PRÉSENTIEL / OU EN LIGNE !

Progressez rapidement en renforçant les compétences de votre choix. Optez pour le cours particulier ! Les objectifs et votre programme de formation sont librement définis en concertation avec nos professeurs.



Retrouvez encore plus de formules sur : www.afnormandie.org

LES PETITS PLUS



8 / 12 apprenants en moyenne dans nos classes pour un apprentissage de qualité !



Cours le matin, l'après-midi et le soir.

Inscription en ligne ouverte 7/7j 24/24h sur : www.afnormandie.org

5

FORMATION CONTINUE



L'Alliance Française de Normandie propose des formations en français langue étrangère pour les salariés expatriés : cours individuels, cours en petit groupe, cours à la carte, et cours en ligne.

Les cours en présentiel peuvent avoir lieu au sein de l'entreprise ou à l'Alliance Française de Normandie (Rouen, Le Havre, Cherbourg) - de 8h à 20h - du lundi au samedi inclus.

Pour chaque demande de devis, un audit et une évaluation linguistique sont réalisés par des enseignants spécialisés afin de proposer la formation la mieux adaptée aux contraintes, aux besoins et aux objectifs spécifiques des salariés et de l'entreprise.

Ces formations, certifiées Qualiopi, sont éligibles au CPF (Compte personnel de formation). Elles peuvent également être validées par un Diplôme de Français Professionnel (DFP). Ce diplôme, proposé par la Chambre de Commerce et d'Industrie de Paris Île-de-France (CCIP), atteste des compétences linguistiques du salarié en fonction de son secteur spécifique d'activité : Affaires, Relations Internationales, Tourisme, Hôtellerie-Restaurant et Santé. L'Alliance Française de Normandie est habilitée par la CCIP à organiser ces examens.

Pour toute demande, merci de contacter l'Alliance Française au +33 (0)2 35 98 55 99 ou sur : contact@afnormandie.org



Mon Alliance

Tous nos cours sont alignés sur les niveaux du Cadre Européen Commun de Référence pour les Langues (CECRL) afin de vous assurer une progression continue et d'acquérir un niveau d'apprentissage reconnu sur le plan international.

| Utilisateur élémentaire | | Utilisateur indépendant | | | Utilisateur expérimenté | | |
|-------------------------|---------------|-------------------------|--------------------|--------------------|-------------------------|----------------|--|
| A1 | A2 | B1 | | B2 | | C1 | |
| Introductif | Intermédiaire | Niveau seuil | | Avancé | | Autonome | |
| 80h | 160h | 160h | | 240h | | 240h | |
| A1 | A2.1 A2.2 | B1.1 B1.2 | B2.1 B2.2 B2.3 | C1.1 C1.2 C1.3 | | | |
| INSPIRE 1 | INSPIRE 2 | COSMOPOLITE B1 | | COSMOPOLITE B2 | | COSMOPOLITE C1 | |

6

NOS ENGAGEMENTS BAS CARBONE

Parce que nous sommes conscients que nos activités, liées à la mobilité étudiante internationale et donc aux transports aériens, ont un impact sur l'environnement, **nous nous engageons, depuis 2021, pour une réduction de 5 À 6% par an de l'ensemble de nos émissions carbone à Rouen, Le Havre et Cherbourg**, dans le respect des objectifs internationaux définis dans l'Accord de Paris (COP21).



Suivi des émissions carbone

Première Alliance dans le monde à réaliser son bilan carbone, l'AF de Normandie suit et contrôle au quotidien les émissions polluantes liées à son activité. Son modèle associatif privilégie la sobriété aux profits émetteurs de CO2.

Tri sélectif, transport et consommation

Depuis 2018, nous trions et faisons recycler l'ensemble de nos déchets. Nous n'utilisons pas de climatiseurs et contrôlons notre consommation d'eau et de gaz. Nos équipes privilégient les transports en commun, le vélo et les véhicules électriques.



Renaturation

Un vaste projet de libération du bitume, de réimplantation et de valorisation des espèces naturelles locales est engagé depuis 2019, avec des objectifs aussi bien pédagogiques qu'environnementaux. L'AF de Normandie participe chaque année aux *Trophées L'Homme et la biosphère (MAB)* de l'UNESCO.

Responsabilité sociétale des organisations

Chaque jour, nous nous engageons pour un impact social et environnemental positifs sur le territoire comme à l'international. Nous proposons à nos publics et à nos membres des activités et des séjours écoresponsables. Nos équipes et nos partenariats font vivre ces valeurs. Nos pratiques commerciales sont justes et équitables.



NOS CONSEILS POUR UN SÉJOUR ÉCORESPONSABLE

Avec vous, l'Alliance Française de Normandie s'engage à limiter ses émissions carbone. Ensemble, contrôlons notre impact sur l'environnement !



1 Pratiquer l'éco-mobilité



2 Choisir ses emballages



3 Manger selon la saison



6 Consommer écoresponsable



5 Trier ses déchets



4 Participer aux activités (conférences, jardinage, cleanwalk...)



7 Acheter utile ou seconde main



8 Utiliser le bon matériel



LE SAVIEZ-VOUS ?

Allonger votre séjour et votre volume de cours permet en effet de limiter l'impact de plus de 10%, avec en moyenne environ 5kg d'émissions de CO2 en moins par heure de cours en fonction de la durée totale de votre séjour et de votre pays d'origine.



TARIFS 2023

Nouveau !

COURS DE FRANÇAIS INTENSIF ÉCORESPONSABLE



Atteignez vos objectifs en français tout en respectant la planète !

Parce que l'Alliance Française de Normandie est engagée pour la protection de l'environnement et travaille avec vous à réduire ses émissions nocives même à travers l'apprentissage du français, notre équipe a mis en place **une offre de cours bas carbone qui vous permet de réduire l'impact de votre voyage en France en allongeant la durée de votre cours.**

| Type de cours | Formule standard | Formule éco  |
|---|----------------------------|---|
| INTENSIF 20h / semaine | 912€ / 4 sem (soit 80h) | 740€ / 4 sem (soit 80h) |
| DELFF/DALF (tous niveaux) | 115€ (minimum) | 95€ |
| PRÉPARATION INDIVIDUELLE DELFF/DALF | 55€ | 40€ |
| | 1 082€ | 875€ |



Près de 20% d'économie !

L'AVIS DU RESPONSABLE PÉDAGOGIQUE

« Une session complète (80h) que vous validez pour toute la vie grâce à l'obtention d'un diplôme officiel reconnu dans le monde entier, c'est un très gros atout dans votre parcours d'apprentissage du français. Ajoutez à cela un tarif exceptionnel et un bilan carbone réduit : cette formule est celle que je préconise sans aucune hésitation! »

TARIFS* 2023

COURS DE FRANÇAIS GÉNÉRAL

| Type de cours | Jours | Heures | 4 semaines | 6 semaines | 12 semaines | 6 mois |
|---------------------------|----------------------|---------------|------------|------------|-------------|------------|
| INTENSIF 20h / semaine | Du lundi au vendredi | 09:00 - 13:00 | 228€ / sem | 210€ / sem | 198€ / sem | 187€ / sem |

FORFAIT LONG SÉJOUR | 20H / SEMAINE**

6 mois (26 semaines – 520h) : 4 862€ (soit 187€/semaine)
 9 mois (39 semaines – 780h) : 6 708€ (soit 172€/semaine)
 1 an (48 semaines – 960h) : 7 392€ (soit 154€/semaine)

| Type de cours | Jours | Heures | 4 semaines | 8 semaines | 12 semaines | 6 mois |
|-------------------------------|-----------------------|---------------|------------|------------|-------------|--------|
| SEMI-INTENSIF 9h / semaine | Lundi, mardi et jeudi | 13:30 - 16:30 | 410€ | 756€ | 1069€ | 2188€ |

COURS DE FRANÇAIS GÉNÉRAL EXTENSIF

| Type de cours | Jours | Heures | 1 session (5 sem) | 2 sessions (10 sem) | 6 mois (26 sem) |
|--|--------------------------|--------------------------------------|-------------------|---------------------|-----------------|
| COURS DU SOIR ou du SAMEDI MATIN 4h / semaine | Mardi et jeudi ou samedi | 18:00 - 20:00 ou 09:00 - 13:00 | 270€ | 510€ | 1 144€ |

COURS DE FRANÇAIS COMBINÉS

| Type de cours | Jours | Heures | 1 à 2 sem | 3 sem | 4 sem | 5 sem | 6 à 11 sem |
|--------------------------------------|----------------------|--------------------------------------|------------|------------|------------|------------|------------|
| 20H / SEM + 5H DE COURS PARTICULIERS | Du lundi au vendredi | 09:00 - 13:00 + 5h (à définir) | 515€ / sem | 500€ / sem | 488€ / sem | 478€ / sem | 460€ / sem |

* Se renseigner sur la disponibilité de nos offres de cours par centre.

** Possibilité de verser un acompte de 350€. A ces tarifs s'ajoutent 40€ de frais d'inscription et 40€ de matériel pédagogique.

TARIFS 2023

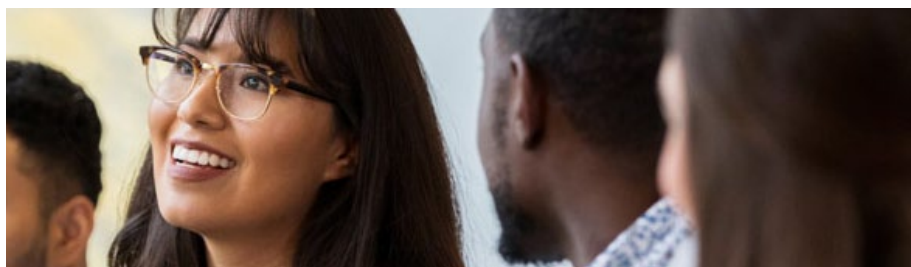

COURS «FRANÇAIS & CULTURE»

| Type de cours | Jours | Heures | 1 à 3 sem | 4 à 5 sem |
|---|-------------------------|---|-----------|-----------|
| 20H / SEMAINE + 2 ATELIERS CULTURELS | Du lundi au vendredi | cours français 09:00 - 13:00 + ateliers 14:30 - 17:00 | 310€ | 298€ |

COURS COLLECTIFS «AU PAIR»

| Volume horaire | Jours | Heures | Forfait |
|---|---------------------|---------------------------------------|---|
| 8H / SEMAINE (64 heures - 8 semaines) | Lundi - vendredi | 09:00 - 13:00 (2 fois par semaine) | 422€ pour 8 semaines (soit 6,60€ / heure) |
| 12H / SEMAINE (96 heures - 8 semaines) | Lundi - vendredi | 09:00 - 13:00 (3 fois par semaine) | 580€ pour 8 semaines (soit 6,05€ / heure) |

COURS SUR OBJECTIFS SPÉCIFIQUES

| FRANÇAIS SUR OBJECTIF UNIVERSITAIRE (à partir du B1) | Jours | Heures | Dates | Tarif |
|---|-------------------------|---------------|-----------|-------|
| | Du lundi au vendredi | 14:30 - 16:30 | à définir | 330€ |

COURS COMPLÉMENTAIRES

| Type de cours | Jours | Heures | Forfait |
|--|----------------------------------|---|--|
| ATELIER PHONÉTIQUE 1h30 / semaine <i>Tous niveaux</i> | Mardi | 14:00 - 15:30 | 1 séance : 22€ 5 séances : 95€ 10 séances : 165€ |
| ATELIERS (à partir du niveau A2) | Mercredi : oral Jeudi : écrit | Mercredi : 14:00 - 16:00 Jeudi : 14:00 - 15:30 | Oral (2h) : 1 séance : 28€ 5 séances : 125€ 10 séances : 220€ Écrit (1h30) : 1 séance : 22€ 5 séances : 95€ 10 séances : 165€ |
| FORFAIT LIBERTÉ 40 heures | Du lundi au vendredi | 09:00 - 13:00 et/ou 18:00 - 20:00 (mardi et jeudi) | 594€ |

Pensez-y !

COURS PARTICULIERS/ MINI GROUPES

| Type de cours | Jours | Heures | 1 à 10h | 11 à 20h | > 20h |
|---------------------------------------|-------------------------|------------------------|---------|----------|-------|
| COURS SUR MESURE 1 étudiant | Du lundi au vendredi | Entre 8:00 et 20:00 | 55€/h | 52€/h | 50€/h |
| MINI GROUPE 2 étudiants | | | 31€/h | 28€/h | 26€/h |
| MINI GROUPE 3 étudiants | | | 21€/h | 19€/h | 18€/h |
| MINI GROUPE 4 étudiants | | | 17€/h | 15€/h | 14€/h |

MA RENTRÉE ÉTUDIANTE

Vous êtes un étudiant inscrit dans une école ou une université de l'agglomération de Rouen, Cherbourg ou Le Havre ? Bénéficiez d'une réduction immédiate sur vos cours généraux et/ou du soir ! Sur présentation de la carte étudiante.



Formations Pro.FLE

L'Alliance Française de Normandie, centre international d'enseignement-apprentissage du français langue étrangère, est un organisme d'enseignement supérieur privé certifié Qualiopi et référencé Datadock. Elle offre aux professionnel(le)s des métiers du FLE la possibilité de se former tout au long de l'année.

CYCLES ENSEIGNEMENT

Formation de formateurs



- ✓ Pratiques de classe et didactique du français langue étrangère
- ✓ Habilitation Examineur et Correcteur DELF/DALF France Education International
- ✓ Examen final du Diplôme d'Aptitude à l'Enseignement du FLE de l'Alliance Française de Paris
- ✓ MOOC Enseigner et apprendre avec le LMS Apolearn
- ✓ MOOC Comodalité et enseignement du FLE

CYCLES PILOTAGE

Formation des cadres

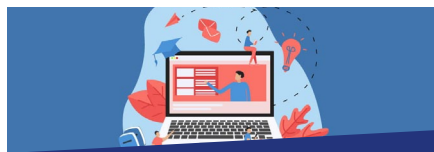

- ✓ Gérer un centre culturel et FLE
- ✓ Marketing des cours de langue
- ✓ Coordination pédagogique
- ✓ Développer une offre de français professionnel
- ✓ Monter en gamme avec le dispositif de présentiel amélioré *Mon Alliance*



PUBLIC : enseignants et personnels administratifs.

Un minimum de 6 participants est requis pour maintenir l'ouverture d'un stage. Nous pouvons adapter nos interventions pour répondre plus spécifiquement à vos attentes (objectifs, contenus en ligne, dates, durée, etc.).



VALIDATION : un certificat de stage mentionnant les détails de la formation sera délivré à l'issue de chaque stage, sous réserve d'assiduité aux cours.

APPRENDRE LE FRANÇAIS, VIVRE LA NORMANDIE !

ROUEN | LE HAVRE | CHERBOURG

DIPLÔMES
ET TESTS

L'Alliance Française de Normandie est centre officiel pour la passation des examens en français langue étrangère. Vous avez la possibilité de passer tout au long de l'année des diplômes et certifications reconnus sur le plan international.



DIPLÔME INITIAL DE LANGUE FRANÇAISE (DILF)

Diplôme officiel délivré par le Ministère de l'Éducation nationale et de la Jeunesse évaluant les premiers apprentissages de la langue.
DILF A1.1 : 70€



DIPLÔME D'ÉTUDES EN LANGUE FRANÇAISE (DELF) DIPLÔME APPROFONDI EN LANGUE FRANÇAISE (DALF)

Diplômes officiels délivrés par le Ministère de l'Éducation nationale et de la Jeunesse, pour certifier vos compétences en français.
DELF A1/A2 : 115€ (étu. AF : 103,50€) | DELF B1 : 165€ (étu. AF : 148,50€) | DELF B2 : 170€ (étu. AF : 153€) | DALF C1 : 175€ (étu. AF : 157,50€) | DALF C2 : 180€ (étu. AF : 162€)



TEST DE CONNAISSANCE DU FRANÇAIS (TCF)

Test de français du Ministère de l'Éducation nationale et de la Jeunesse qui permet de façon simple, fiable et rapide d'évaluer et de valider vos connaissances en français.

TCF tout public : 80€ (épreuve facultative: 50€)

TCF IRN (intégration, résidence, nationalité) : 150€

TCF Québec : 55€ par épreuve



TEST D'ÉVALUATION DE FRANÇAIS (TEF)

Dans le cadre des procédures d'immigration et de demande de citoyenneté, le Gouvernement Fédéral du Canada demande d'attester de ses connaissances linguistiques en français.

E-TEF Canada : 240€.



DIPLÔME DE FRANÇAIS PROFESSIONNEL

Diplôme proposé par la Chambre de Commerce et d'Industrie de Paris Île-de-France. L'Alliance Française de Normandie est un centre de préparation et de passation du diplôme.

DFP A1 - A2 : 140€ | DFP B1 - C1 : 160€



DIPLÔME D'APTITUDE À L'ENSEIGNEMENT DU FLE

Diplôme proposé par l'Alliance française Paris Ile-de-France en collaboration avec le CNED. L'Alliance Française de Normandie est centre officiel pour la passation de l'examen final du DAEFLE.
Examen final : 400€

PRÉPARATION AUX EXAMENS

Mettez toutes les chances de votre côté en vous entraînant grâce à nos stages de préparation !

| Type de cours | Volume horaire | Dates | Jours | Tarif |
|--|----------------|----------------|----------------|---------------------------|
| PRÉPARATION DFP A2 - C1 | 15 heures | Nous consulter | Nous consulter | A2-B2 : 242€ C1 : 308€ |
| PRÉPARATION TCF IRN | 3 heures | Nous consulter | 17:30 - 20:30 | 50€ |
| Pour des préparations DELF, TCF, TEF, DFP 100% à distance, nous consulter. | | | | |



HÉBERGEMENT

APPRENDRE LE FRANÇAIS, VIVRE LA NORMANDIE !

ROUEN | LE HAVRE | CHERBOURG



Avis d'étudiant



Ayaka, étudiante japonaise, B1

Vivre en famille d'accueil permet de parler français, d'expérimenter la culture et le mode de vie. On devient presque un membre de la famille ! Cette expérience merveilleuse n'a pas de prix.

| Formule | Tarif demi-pension | Tarif avec petit déjeuner | Tarif sans repas |
|---|--------------------|---------------------------|------------------|
| CHAMBRE FAMILLE D'ACCUEIL | 32€ / nuit | 24€ / nuit | 20€ / nuit |
| STUDIO / RÉSIDENCE ÉTUDIANTE OU HÔTELIÈRE | nous contacter | | |

Une attestation d'assurance responsabilité civile est à fournir avant l'arrivée pour toute réservation d'hébergement.



+ LE PETIT PLUS



Vous atterrissez à Paris CDG, à Orly ou à Paris-Beauvais ?
Nous pouvons réserver un taxi qui vous amènera directement à Rouen !



INSCRIPTIONS
AUX COURS

INSCRIPTIONS

Inscription sécurisée en ligne sur www.afnormandie.org ou sur place.
Vous pouvez intégrer un cours à chaque début de session.

CALENDRIER DES SESSIONS 2023

9 janvier - 3 février
6 février - 3 mars

6 - 31 mars
3 - 28 avril*
2 mai - 2 juin*

5 - 30 juin
3 - 28 juillet*
31 juillet - 25 août*
28 août - 22 sept.

25 sept. - 20 oct.
23 oct. - 17 nov.*
20 nov. - 15 déc.

Vacances et jours fériés* en 2023 :

10 avril (Pâques), 8 mai (Victoire 1945), 18 et 19 mai (Ascension), 14 juillet (Fête nationale), 15 août (Assomption), 1^{er} novembre (Toussaint).

Fermeture annuelle – pas de cours : du 18 décembre 2023 au 05 janvier 2024.

Reprise des cours : lundi 08 janvier 2024.

FRAIS ADMINISTRATIFS

| Service | Description | Tarif |
|------------------------------------|---|-------------------|
| FRAIS D'INSCRIPTION | Inscription obligatoire à l'Alliance Française pour toute inscription individuelle à des cours de français. | 40€ |
| MATÉRIEL PÉDAGOGIQUE (OBLIGATOIRE) | 1 manuel, 1 cahier d'exercice, accès au dispositif d'apprentissage en ligne MonAlliance | 40€ / niveau CECR |
| FRAIS DE RECHERCHE D'HÉBERGEMENT | Service obligatoire pour toute demande de réservation de logement | 60€ |

TEST DE PLACEMENT

Tout étudiant non débutant doit passer un test de niveau avant le début des cours. Un test en ligne vous sera envoyé. Possibilité d'effectuer le test sur place le premier jour de votre arrivée.

CERTIFICAT

À la fin de votre stage, un certificat vous sera délivré avec l'indication du niveau de la classe dans laquelle vous avez étudié ainsi que le nombre d'heures. À la fin de la session, une attestation vous sera délivrée avec l'indication du niveau atteint dans chacune des compétences du CECRL.

APPRENDRE LE FRANÇAIS, VIVRE LA NORMANDIE !

ROUEN | LE HAVRE | CHERBOURG



SÉJOURS
LINGUISTIQUES



Créez votre séjour sur mesure en 3 étapes !

1 Cours de français
LE MATIN
à partir de 15h / semaine



2 Activités culturelles
et excursions
L'APRÈS-MIDI

Le vieux Rouen, **Giverny**, **Étretat**,
les plages du débarquement, **Deauville**,
le **Mont-Saint Michel**,
Cours de cuisine, accrobranche, zumba,
musées, balades...



3 Hébergement
LE SOIR
en familles d'accueil, studios meublés, hôtels,
auberges de jeunesse...

Élaborez votre projet de séjour linguistique avec nous !

contact : direction@afnormandie.org



«Quel plaisir de travailler avec l'Alliance Française de Rouen ! Dès l'arrivée de mes groupes, nous avons été pris en charge par une équipe aussi dévouée que compétente. Nous nous sommes très rapidement sentis comme chez nous. C'est la seizième fois que je fais appel à leurs services et pourrais revenir encore et encore tellement cette région est belle et l'Alliance accueillante.»
Preeti Bhutani (Inde).



af

Alliance Française

Normandie

Rouen - Le Havre - Cherbourg

L'Alliance Française de Normandie est un
Établissement d'Enseignement Supérieur Privé.

La Fondation des Alliances Françaises est
reconnue d'Utilité Publique par l'État.

**ALLIANCE FRANÇAISE
DE ROUEN**

80 Boulevard de l'Yser
76000 Rouen

**ALLIANCE FRANÇAISE
DE CHERBOURG**

26 rue des Moulins
50100 Cherbourg-en-Cotentin

**ALLIANCE FRANÇAISE
DU HAVRE**

49 rue Jules Lecesne
76600 Le Havre



✉ contact@afnormandie.org | ☎ +33 (0)2 35 98 55 99

🌐 www.afnormandie.org